17º SALÓN INTERNACIONAL DE AUTOMÓVILES, MOTOCICLETAS Y RECAMBIO ANTIGUO Y CLÁSICO

12 y 13 de marzo de 2022

ANTIC AUTO ALICANTE

Pabellón I

MEMORIA

IFA INSTITUCIÓN FERIAL ALICANTINA

2022

ÍNDICE

ANTECEDENTES

1. ANTIC AUTO ALICANTE
2. Comité Organizador del certamen
3. Organismos y Entidades Colaboradoras

DESARROLLO DEL CERTAMEN

1. Promoción, publicidad y prensa
2. Actividades paralelas

DATOS Y RESULTADOS

1. Ficha técnica
2. Superficie, expositores y visitantes
3. Plano

CONCLUSIONES

1. Análisis de la feria

ANTECEDENTES

1.ANTIC AUTO

Denominación: ANTIC AUTO ALICANTE, Salón Internacional de Automóviles, Motocicletas y Recambio Antiguo y Clásico

Ámbito: Nacional

Periodicidad: Anual

Edición: La primera edición de ANTIC AUTO ALICANTE se celebró del 11 al 13 de junio de 2004.

ANTECEDENTES

2. COMITÉ ORGANIZADOR DEL CERTAMEN

Presidente
Sr. D. Juan Manuel Zaragoza Más

Vicepresidente
Sr. D. Francisco Muntaner Mataix

Vocales

Sr.D. Juan José Giménez Conejero
Sr.D. Vicente Pascual Baeza
Sr.D. Gonzalo Torregrosa Vicedo
Sr.D. Juan Martínez Torres
Sr.D. Juan López Valle
Sr.D. Joaquón Monserrat
Sr.D. Julio Rodríguez
Sr.D. Julio Javaloyes

3. ORGANISMOS Y ENTIDADES COLABORADORAS

- Consellería de Economía Sostenible, Sectores Productivos, Comercio y Trabajo.
- Excma. Diputación Provincial de Alicante.
- Cámara de Comercio de Alicante.
- La Galga Cars Club.
- Club Clásicos de Alicante.
- Renfe.
- Iberia.

DESARROLLO DEL CERTAMEN

1. *PROMOCIÓN, PUBLICIDAD Y PRENSA*

Se diseñó una amplia campaña publicitaria que comprendió inserciones en radio, prensa general y especializada del sector, así como vallas publicitarias en diferentes enclaves estratégicos de la provincia de Alicante.

- **Radio**: 742 cuñas en emisoras de: Alicante, Elche Aspe, Orihuela, Vega Baja, Benidorm, Alcoy, Elda, Villena y 159 cuñas en emisoras extranjeras como: Sunshine FM, Spectrum FM y Bay Radio.
- **Vallas**: 64 vallas en Alicante, Elche, Orihuela, Torrevieja, Santa Pola, Almoradí, Guardamar, Elda-Petrer, Novelda, Benidorm, Ibi, Cocentaina y Murcia.
- **Prensa General**: Doble página en color en el Diario Información de Alicante, así como notas de prensa previa, durante y post feria a todos los medios de comunicación de la provincia de Alicante.
- **Prensa especializada**: 9 inserciones en prensa especializada durante 3 meses: Auto Foto, Motor Clásico y Coches Clásicos y 7 inserciones en prensa especializada extranjeros: Costa Blanca People, The Leader, Costa Blanca News (sección ocio), The Post (sección ocio), Costa Blanca Nachrichten, Euroweekly y Costa Car Trader.
- **Televisión**: 40 spots en Información TV y 20 spots en Tele Elx.
- **Web**: Publirreportaje + SEO en web diario Información, banner en portada Motoralicante.com y una amplia campaña en Facebook.

MATERIAL PROMOCIONAL:

- Reparto de 300.000 cupones descuento.
- 370 carteles/poster.
- 45.000 bonos descuento.
- 2.000 invitaciones.
- 3.000 folletos repartidos en acto de presentación de la feria en el Palacio de la Diputación de Alicante.
- 20.000 correos electrónicos con envío de bono descuento.

1. *PROMOCIÓN, PUBLICIDAD Y PRENSA*

INFORMACIÓN

Suscríbete

SECCIONES | ALICANTE | ELCHE/B. VINALOPÓ | VEGA BAJA | BENIDORM/M. BAIXA | ALCOY/COMTAT/FOIA | ELDA/VINALOPÓ | L'ALACANTÍ | MARINA ALTA | BARRIOS DE ALICANTE

Feria Antic Auto | La mayor exposición de vehículos clásicos de la provincia vuelve a IFA

El 12 y 13 de marzo se celebrará Antic Auto, Salón Internacional de Automóviles, Motocicletas y Recambio Antiguo y Clásico, en la Institución Ferial Alicantina

V. C. AD

04·03·22 | 22:30

TE PUEDE INTERESAR

2022-05-17
Ayuda urgente en Tenerife: un padre con su hija en quimioterapia llama a la donación de ...

2022-05-16
Muere Alejandro Morales, 'El Príncipe de la Noche'

2022-05-18
La 'cloaca' policial urdió la investigación

DESARROLLO DEL CERTAMEN

2. ACTIVIDADES PARALELAS ANTIC AUTO

ZONA DE EXHIBICIÓN

Particulares que disponen de un vehículo clásico y estaban interesados en asistir, bien colaborando en la exposición o con el fin de venderlo, pudieron aparcarlo en la zona habilitada frente a la entrada de feria para su exhibición, siendo el coste de la entrada y parking más económico por ellos.

ANTIC AUTO, PUNTO DE ENCUENTRO DE LOS CLUBS Y EXPOSICIONES PRIVADAS

En el certamen ha estado presente una amplia representación de clubs con las colecciones de sus asociados como: A.C.M.A. Abuela Club, Club 2CV del Mediterráneo, Escudería Motos Antiguas Torrellano, Classic Car Blub Alfaz del Pi - Club Los Antiguos, Vehicles Historics La Marina, VW Retromania Alicante, Club Nacional 124, Automóviles Clásicos Alicante, Miguel Blanco Sánchez, La Galga Cars Club, Club Renault 4/4, Club La Magneto, Phoenix Car Club - CB Cruisers, Moto Peña Los Arcasiles, Club Levante Transaxle - Porsche, Club Ruta del Sol, Automóvil Club de Alicante, Museo del Motor Costa Blanca, Escudería Mediterráneo de Alicante, JJ Teams Group, S.L. y Talleres Virauto Algorfa, C.B.

Se otorgaron 3 premios ANTIC AUTO ALICANTE a empresas, en reconocimiento a su colaboración con el certamen:

- BBT HOT ROD por su VOLKSWAGEN T1 CAMPER
- CB CRUISERS, por su BUICK WILDCAT de 1967
- VEHÍCULOS HISTÓRICOS DE LA MARIANA por su HISPANO SUIZA T60 de 1936.

Premios ANTIC AUTO ALICANTE

2022

1. *FICHA TÉCNICA*

DENOMINACIÓN: ANTIC AUTO, 17º Salón Internacional de Automóviles, Motocicletas y Recambio Antiguo y Clásico.
FECHAS DE CELEBRACIÓN: 12 y 13 de marzo de 2022 (Pabellón 1).
HORARIO: Sábado de 10:00 a 20:30 h. y domingo de 10:00 a 19:00 h.
EDICIÓN: 17ª.
AMBITO: Nacional.
PERIODICIDAD: Anual.
SECTORES EXPOSITORES: compraventas de coches clásicos y antiguos; compraventas de motos y repuestos antiguos y clásicos, clubes y asociaciones; juguetes antiguos y objetos para coleccionistas; ropa y accesorios personalizados; revistas especializadas y organismos e instituciones, etc..
SECTORES VISITANTES: clubes y asociaciones, aficionados, coleccionistas, público en general, distribuidores, prescriptores, etc..
ACTIVIDADES: Exposiciones monográficas, exposiciones de maquetas, zona exhibición particulares y concurso de Vehículo Clásico Antic Auto Alicante.
PROMOCIÓN: Prensa general y especializada, vallas, radio, televisión, web, rrss, email marketing, folletos, carteles, bono y cupón descuento, asistencia a certámenes y marketing directo.
OFERTA DE SERVICIOS: Azafatas e intérpretes, aparcamiento para expositores, autobuses, restaurante y cafeterías, carga y descarga de mercancías, gabinete de prensa y relaciones públicas, proyectos de stands y decoración, rotulación, seguros, servicios bancarios, taxis, vigilancia y seguridad.
ORGANIZA: Institución Ferial Alicantina.
COLABORA: Consellería de Economía Sostenible, Sectores Productivos, Comercio y Trabajo; Excma. Diputación Provincial de Alicante; La Galga Cars Club; Clubs Clásicos de Alicante; Cámara de Comercio; Renfe e Iberia.

2. SUPERFICIE, EXPOSITORES Y VISITANTES.

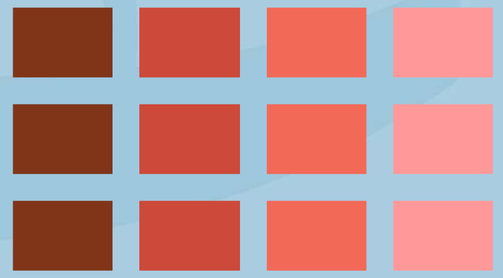

SUPERFICIE

14.875 m2

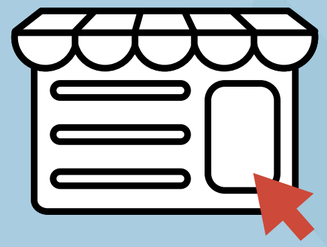

EXPOSITORES

73

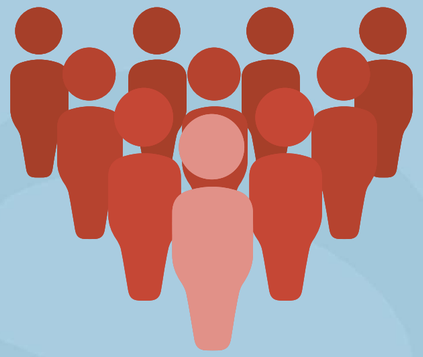

VISITANTES

6.821

3. PLANO.

SALÓN INTERNACIONAL
AUTOMOVILES, MOTOCICLETAS Y RECAMBIO
ANTIGUO Y CLÁSICO

Sábado de 10:00 a 20:30 h. y Domingo de 10:00 a 19:00 h.

ANTIC AUTO ALICANTE

IFA INSTITUCIÓN FERIAL ALICANTINA

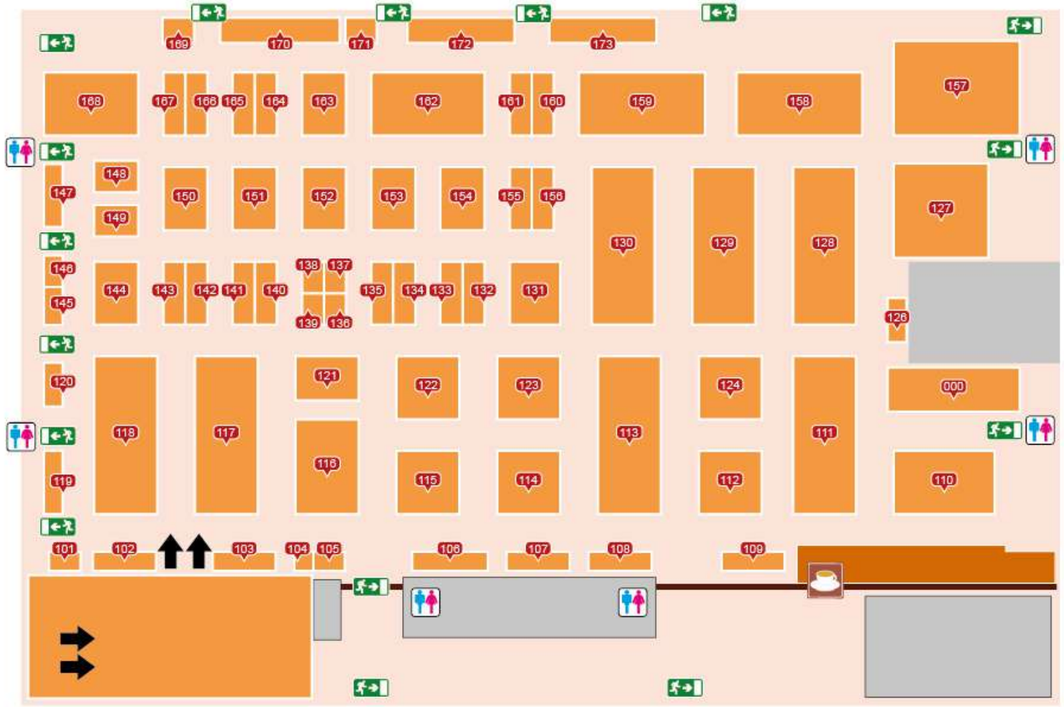

LISTA DE EXPOSITORES

A.C.M.A. ABUELA CLUB	110-125
ACCIÓN ECOLÓGICA LEVANTINA	104
AUTO REPLICAS	137
AUTOMÓVIL CLUB DE ALICANTE	115
AUTOMÓVILES CLÁSICOS ALICANTE	118
AUTORECAMBIOS FORNILLOS	155
BBT HOTROD	131
BLANCO SANCHEZ, MIGUEL	124
BODEGA IBERICA SALAMANCA	168
CEROACIEN	160
CHUCHES LOLA	126
CLASICAS DE GEA	143
CLASSIC CAR CLUB ALFAZ DEL PI - CLUB LOS ANTIGUOS	114
CLUB 2CV DEL MEDITERRANEO	158
CLUB LA MAGNETO	157
CLUB LEVANTE TRANSAXLE	113
CLUB NACIONAL 124	127
CLUB RENAULT 4/4	108
CLUB RUTA DEL SOL	121
CMSTORES	106
CNQ	120
COOKIE GARAGE	132
EL GRINI	153
ESCUDERÍA MEDITERRÁNEO DE ALICANTE	HALL
ESCUDERIA MOTOS ANTIGUAS DE TORRELLANO	111
ESCURA	148
FANATICS LAND	161
FERNANDO ZUMEL	146
FRANCISCO NIETO	134
GENDRE PINTO	139
GOMAS TRIANA	102
IVAN CIRRE	144
JAIME BOIRA	167
JESÚS NIETO	154
JJ DELUXE CARS	112
JUAN JOSÉ GIMENEZ CONEJERO	122
JUAN VILLAR	133
JUGUETES Y MÁS	135
KOMBIS PASIÓN	162
L.U.M.A.	159
LA GALGA CARS CLUB	117
MARIANO VALDESPINA	149
MEHARI CLUB EL CAMPELLO	163
MIGUELITOS DE LA RODA	109
MOTAUTO ALICANTE	141
MOTOS CLASICAS MG	170
MOTOS DIEGO	166
MUSEO DEL MOTOR COSTABLANCA	123
NANO DETAIL	101
ONDACROM	145
PAUL JESSOP	156
PHOENIX CAR CLUB - CB CRUISERS	128-129
PINTURAS Y REPRODUCCIONES JOSÉ MARÍA VILLAFUERTE	107
PRODUCTOS DE CANTABRIA MIGUELUCO	169
PUBLITEX LUCENA	138
RAFA PAREDES	140
REBECA PULIDOS Y CROMADOS	136
RECAMBIOS TAMARIT	142
REPUESTOS ANTIGUOS	103
REPUESTOS PARDO	164
RESTAURACAR	173
SEGUROS COTER	105
SILVERLINE HERRAMIENTAS	152
TALLERES VIRAUTO.	130
TAPIDECAR	172
THE BLACK CAT GARAGE	119
TODO MINI CLÁSICO	150
TODOGLASS	147
TOMBOLA TOYS	320
VEHICLES HISTORICS LA MARINA	116
VW RETROMANIA ALICANTE	130
YONATAN SANZ	165

La 17ª edición de ANTIC AUTO , Salón Internacional de Automóviles, Motocicletas y Recambio Antigua y Clásico, se ha clausurado tras dos jornadas repletas de vehículos, colecciones privadas de maquetas y jueguetes, recambios y piezas de colección.

Todo un éxito de participación en superficie expositiva y visitantes, atraídos por la importancia histórica de las piezas expuestas e esta feria ya consolidada en el panorama nacional del mundo del motor clásico.

Participación por sectores

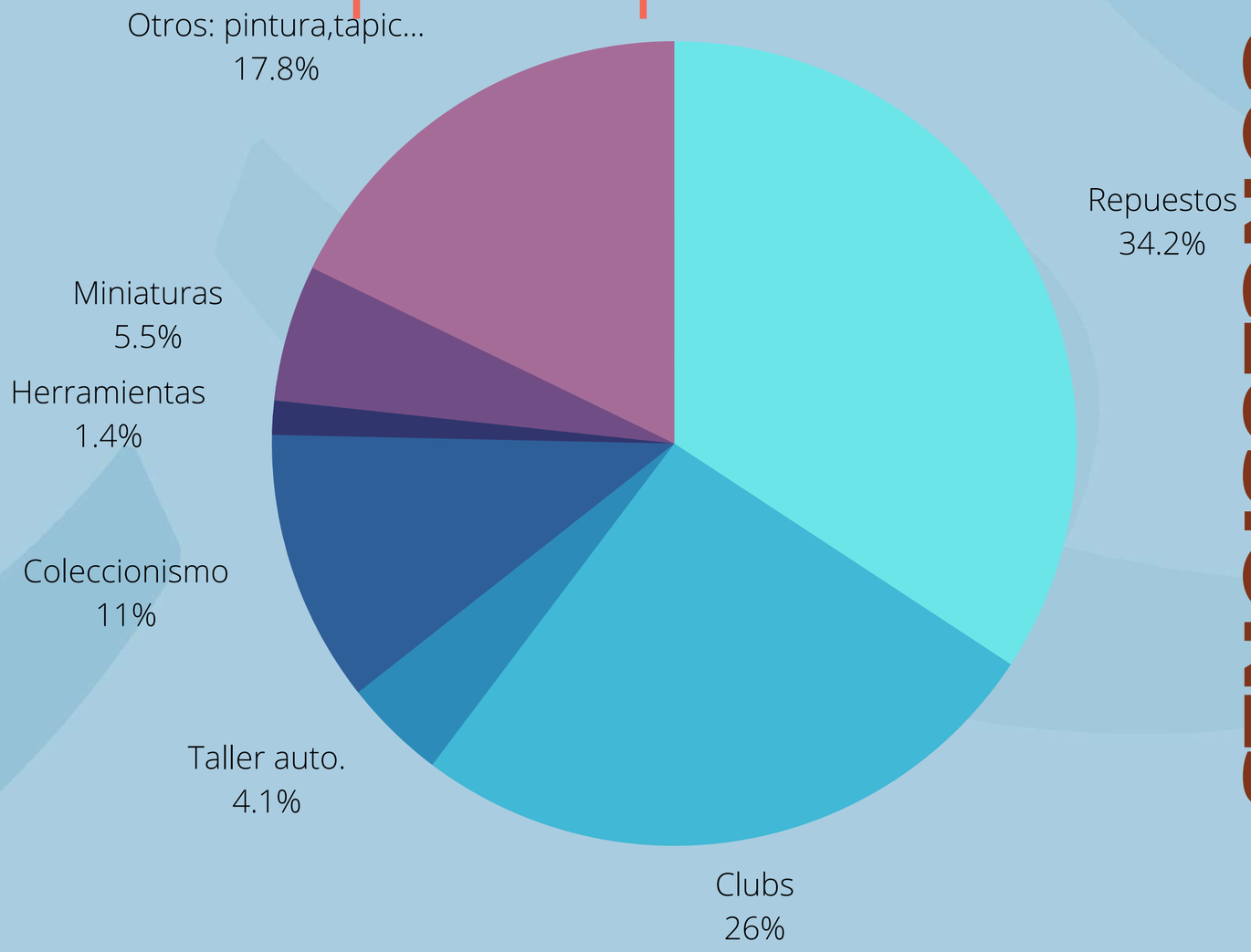

CONCLUSIONES

CONCLUSIONES

Resultado encuesta a expositores

CONCLUSIONES

Resultado encuesta a visitantes

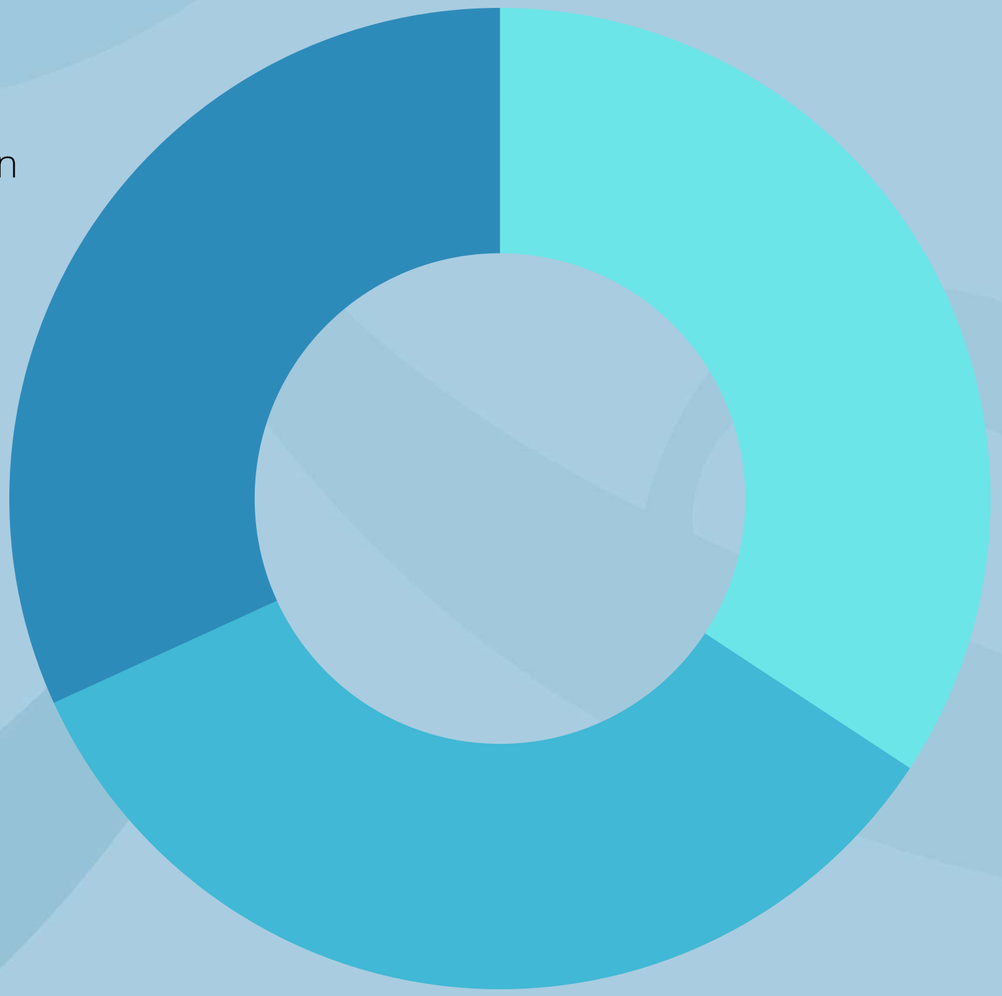

BULTACO

Mercury

A-11705

SEAT
850 Especial
ETUDE

B-49392

ANTIC AUTO ALICANTE

INSTITUCIÓN FERIAL ALICANTINA
Nac. 340, km. 731 - 03320 - ELCHE - ALICANTE
www.feria-alicante.com

Departamento Comercial
Tfnos.: 966.657.600 - 667.621.173
aruiz@ifavirtual.com